FOUP INFORMA

Boletín de la Facultad de Odontología de la Universidad de Panamá — agosto - diciembre 2020

Año Académico 2020

Al concluir el año académico 2020, en medio de la pandemia causada por el Covid 19, podemos decir con gran satisfacción que hemos podido cumplir con los contenidos teóricos del plan de estudio de las carreras de Doctor en Cirugía Dental y Técnico en Asistencia Odontológica. Esperamos que una vez superada la crisis por la que estamos atravesando, podamos retomar las asignaturas clínicas y los laboratorios

Agradecemos el esfuerzo y el compromiso de docentes y administrativos de nuestra Facultad, quienes pusieron todo su empeño para brindar a los estudiantes, enseñanza teórica de calidad académica.

Dra. Lorenza Barletta de Gómez
Decana

Reunión de Tutoría—Segundo Semestre 2020

Reunión de Tutoría Segundo Semestre 2020

El 30 de septiembre se realizó la primera reunión de tutoría del segundo semestre académico 2020, con los grupos de primer y segundo año de la Licenciatura Doctor en Cirugía Dental, en donde estuvo presente la Sra. Decana Dra. Lorenza Barletta, la Directora de Escuela Dra. Raquel Villalobos de Cortés y la Lic Fátima Herrera, Psicóloga de nuestra Facultad.

La Lic. Fátima Herrera, realizó una excelente presentación con el tema "Construyendo nuestra Resiliencia", donde expone que el cambio es parte de nuestra vida, que es importante la organización del tiempo, establecer nuestras rutinas, ser solidarios y buscar ayuda.

Además, se les presentó con una infografía, el protocolo a seguir en las videoconferencias.

Juntas de Facultad

Durante el segundo semestre del período académico 2020 se realizaron 2 Juntas de Facultad Extraordinarias, a través de la plataforma virtual zoom.

- **Junta de Facultad Extraordinaria N°2**, realizada el 13 de agosto de 2020.

  Tema único:

  "Situación actual del desarrollo del Primer Semestre Académico correspondiente a nuestra oferta académica".

- **Junta de Facultad Extraordinaria N°3,** realizada el 19 de noviembre de 2020.

  Tema único:

  "Asignación de departamentos (áreas) a concurso de cátedra"

Junta de Facultad Extraordinaria, 13 de agosto de 2020

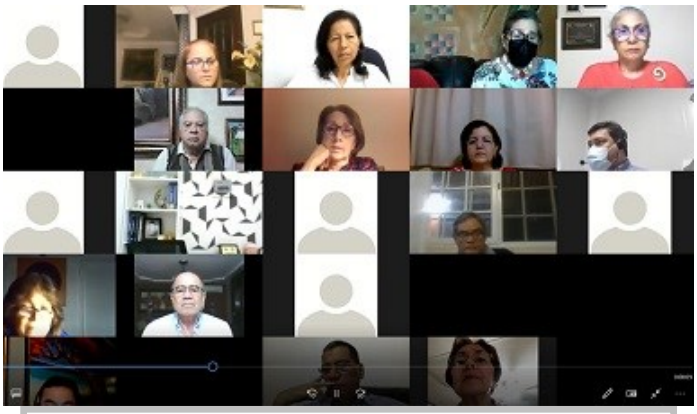

Junta de Facultad Extraordinaria, 19 de noviembre de 2020

Certificación virtual

El 2 de octubre de 2020, se llevó a cabo el primer examen de certificación vitual, vía zoom. Participaron los comisionados del MINSA, CSS, Facultad de Odontología de la Universidad de Panamá, Facultades de Odontología de universidades particulares y la Asociación Odontológica Panameña.

Sustentación Virtual de Maestría

El 18 de septiembre, la Facultad de Odontología llevó a cabo la primera sustentación virtual de maestría, para optar por el título de Magister en Ortodoncia.

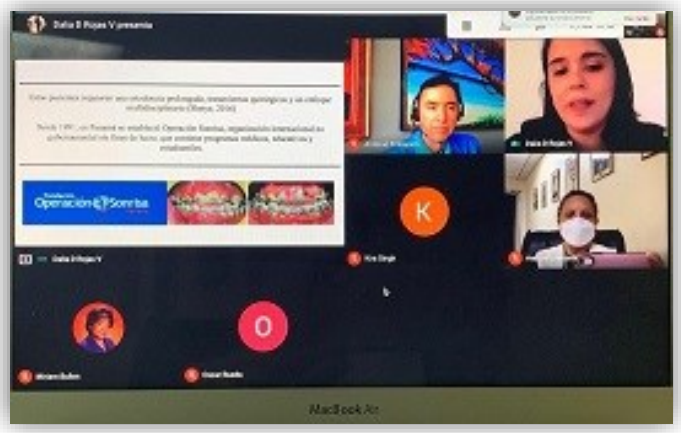

Reunión con la Vicerrectora de Asuntos Estudiantiles

El 21 de diciembre se atendió solicitud de los estudiantes de la Facultad de Odontología de la Universidad de Panamá, para participar en una reunión virtual con la Vicerrectora de Asuntos Estudiantiles de la Universidad de Panamá, la Prof. Mayanín Rodríguez. El propósito de esta reunión fue discutir temas relacionados con la reapertura de la Universidad y temas académicos de importancia.

La Vicerrectora confirmó la información solicitada, referente a la apertura y semipresencialidad en la Universidad, una vez se presente el documento del MINSA y se obtenga el sello de bioseguridad; y junto a ello, que la condición epidemiológica en relación al covid lo permita.

Uso de plataformas para las clases virtuales

Para las clases impartidas a los estudiantes, se han utilizado plataformas virtuales como: Moodle, Upvirtual, Microsoft Team, Google classroom, LMS.

Algunas herramientas tipo Socrative, mentimeter, kahhot, padlet, edpuzzle canvas, entre otras.

Educación Continua

La coordinación de Educación Continua de la Facultad de Odontología, ha organizado las siguientes exposiciones a través de la plataforma virtual zoom.

- **"Uso de la Terapia Miofuncional en el Consultorio Dental".**
  Expositora: **Dra. Ana Lorena Gómez.**
  29 de septiembre de 2020, 7:00 p.m.

- **"Odontología Restauradora Estética: sector anterior".**
  Expositor: **Dr. Miguel Ángel Saravia Rojas.**
  15 de octubre de 2020, 7:00 p.m.

- Gala Cultural: **¿Hacia dónde vamos? origen, tradición y futuro de la pollera de Panamá.**
  Expositora: **Dra. Violeta Schreiber**
  26 de noviembre, 7:30 p.m.

Visita de la Comisión de Bioseguridad de la Universidad de Panamá

El día 9 de octubre, la Facultad recibió la visita de supervisión por parte de la Comisión de Bioseguridad de la Universidad de Panamá, la cual es coordinada por la Profesora Mayanín Rodríguez.
El propósito de esta supervisión es constatar las medidas de bioseguridad que se aplican en nuestra unidad académica. Resultando muy satisfactorias las apreciaciones de los integrantes de dicha comisión, quienes no encontraron hallazgos.

Charla de Bioseguridad

El 8 de octubre del presente año, se dictó una charla a los colaboradores administrativos de la Facultad de Odontología, con el tema "Principios básicos de bioseguridad", a cargo de los licenciados Pablo Ponce , Jefe Salud y Seguridad Ocupacional, Octavia Tapia y Cesar Madrid.

Actividades

1. Reunión con directores de departamentos y carreras técnicas de la Facultad de Odontología
2. Entrega de laptop y Tablet, gestionadas por la Rectoría de la Universidad de Panamá, a los estudiantes que requerían de este recurso tecnológico para sus clases virtuales.
3. Apertura de cuenta bancaria por parte de los docentes, con el propósito de apoyar a los estudiantes de escasos recursos, para la compra de tarjetas de celulares y otros apoyos relacionados con las clases virtuales.

Tercera capacitación sobre medidas de bioseguridad

En el mes de octubre, se llevó a cabo la tercera capacitación sobre medidas de bioseguridad a los colaboradores administrativos de la Facultad de Odontología.

La facilitadora fue la Dra. Ana María Rodríguez, quien forma parte de la Comisión de Bioseguridad de nuestra unidad académica.

Plan de Mejoramiento de la Facultad de Odontología

En el mes de septiembre, se inicia el proceso de elaboración del informe del Plan de Mejoramiento de la Facultad de Odontología. Este plan de mejoramiento consiste en 5 factores: modelo curricular, estudiantes, investigación, docencia y extensión, los que se desarrollan a través de los siguientes proyectos.

Proyecto No. 1: Diagnóstico de la correspondencia entre el perfil de egreso del nuevo plan de estudio y el mercado laboral.
Proyecto No. 2: Proceso de seguimiento a los programas analíticos.
Proyecto No. 3: Estudios del desempeño académico estudiantil.
Proyecto No. 4: Vinculación de los graduados con el sector productivo.
Proyecto No. 5: Programa de capacitación a docentes de la Facultad.
Proyecto No. 6 Programa de reactivación de la página web de la Facultad.
Proyecto No. 7: Fortalecimiento de la docencia a través de la investigación científica.
Proyecto No. 8: Organización e integración de las labores de extensión de la Facultad de Odontología con los objetivos de la carrera.
Proyecto No. 9: Actividades estudiantiles extracurriculares.

El 19 de noviembre, se entrega a la Subdirección de Evaluación de Planificación el Informe del Plan de Mejoramiento de la carrera de Cirujano Dental de la Facultad de Odontología.

Panel de Restauradora

El 26 de noviembre, la Asignatura Operatoria Dental del departamento de Odontología Restauradora, culminó exitosamente la actividad anual llamada Mesas clínicas; y que en este período de la nueva normalidad le llamamos Panel de Restauradora Dental porque la organizamos en modalidad virtual. Los profesores de la asignatura son: Dra. Rita Espósito, Dr. James Sousa, Dra. Ingrid Vargas, Dr. Luis Carlos Henríquez y Dra. Miriam Bullen (responsable del curso). El coordinador de la actividad 2020 fue el Dr. Luis Carlos Henríquez.

La actividad tiene el propósito de desarrollar el gusto por la revisión de la literatura, escritura de documentos y habilidades oratorias técnico científicas con capacidad de síntesis. Este año hubo 5 grupos con diferentes temas y sus respectivos tutores, todos profesores de la cátedra. Se contó con un respetable jurado calificador compuesto por Dra. Graciela B. de Quezada, Dra. María Temprano y el Dr. Juan Diego Rodríguez.

Primer lugar: Elevación del piso gingival.

Segundo lugar: El sellado dentinario inmediato. (SDI)

Tercer lugar: Técnicas de restauraciones directas con resinas compuestas.

Revisión de Fichas Clínicas de Pacientes

Del de septiembre al xx de noviembre, se llevó a cabo la revisión de las fichas clínicas de pacientes de los estudiantes de los últimos años de Clínica Integrada. Los estudiantes fueron atendidos, con previa cita y tomando en cuenta todas las medidas de bioseguridad. Igualmente se dio la firma por parte de los docentes en boletas de evaluación y fichas clínicas.

Jornadas de trabajo con el equipo administrativo - ejecución presupuestaria

Múltiples jornadas de trabajo con el equipo administrativo de la Facultad, el cual maneja el presupuesto 2020. Se culminó con éxito la ejecución presupuestaria de este año.

Felicitamos al equipo compuesto por: Angie Civo, Cathrine Cerón, Rodrigo Rodríguez, Biada Barrera, Noel Castillo y Maribel Madrid.

Protocolos de bioseguridad en la Facultad

La Facultad de Odontología de la Universidad de Panamá, cumpliendo con los protocolos de bioseguridad dictados por la comisión, hace entrega a profesores y administrativos de las barreras de bioseguridad.

Protocolos de bioseguridad en la Facultad